

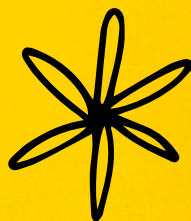

COMUNE DI  
GREVE IN CHIANTI  
ASSESSORATO ALLE  
POLITICHE EDUCATIVE

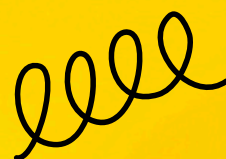

# CENTRI ESTIVI 2026



**SINTESI DELLE  
PROPOSTE DI CENTRI  
ESTIVI PATROCINATI  
DAL COMUNE DI GREVE**

# BONUS ESTATE 2026

SINTESI DELLE PROPOSTE  
DI CENTRI ESTIVI  
PATROCINATI DAL  
COMUNE DI GREVE

**Centri estivi comunali  
Comune di Greve e La Stadera**

## Tipologia

**Diurno (8.30-16.30)**

**Settimane (3-11 anni)**

**29 giugno/3 luglio**

**6/10 luglio**

**13/17 luglio**

**20/24 luglio**

**27/31 luglio**

**24/28 agosto (solo Greve)**

**31 ago/4 sett (solo Greve)**

**Costo a settimana**

**€ 120**

## Contatti

**estateconnoigreve@gmail.com**

**3533108210**



**LA STADERA**  
COOPERATIVA SOCIALE ONLUS

**Estate... con Noi!**  
**Centri estivi Greve 2026**  
3-11 ANNI

€ 120,00 a settimana  
Sconto di € 10 dal secondo figlio frequentante  
la stessa settimana.

**Dove e quando** Ingresso ore **8.30** Uscita ore **16.30**

	Luglio	Agosto	Settembre
<b>GREVE</b> Piscina	29/06-3 * 6-10 * 13-17 20-24 * 27-31	24 - 28	31/08-4
<b>STRADA</b> Scuola Materna	29/06-3 * 6-10 * 13-17 20-24 * 27-31		

**Iscrizioni e pagamento** *Iscrizioni aperte!*

Iscrizioni on-line tramite moduli consultabili sul nostro sito [www.lastaderaonlus.eu](http://www.lastaderaonlus.eu)  
Quota da pagare tramite bollettino c/c postale 1026297174 intestato a "La stadera estate con noi" o bonifico all'IBAN IT 16Y0760102800001026297174. Ricevuta da allegare sul modulo iscrizione on-line.  
Quota rimborsabile in caso di malattia previa presentazione certificato medico.

**Info**

Contattaci al 353 3108210 nei seguenti orari:

- Lunedì dalle 9.00 alle 12.00
- Martedì dalle 15.00 alle 18.00
- Giovedì dalle 9.00 alle 12.00

Oppure scrivici al seguente indirizzo mail [estateconnoigreve@gmail.com](mailto:estateconnoigreve@gmail.com)

Il centro estivo verrà attivato con un numero minimo di 15 bambin\* per ogni sede



COMUNE DI  
GREVE IN CHIANTI  
ASSESSORATO ALLE  
POLITICHE EDUCATIVE

# BONUS ESTATE 2026

SINTESI DELLE PROPOSTE  
DI CENTRI ESTIVI  
PATROCINATI DAL  
COMUNE DI GREVE

**Associazione  
Scuola di Musica**

**Tipologia  
Diurno (9.00-15.00)**

**Settimana  
29 giugno/3 luglio**

**Costo a settimana  
€ 95**

**Scadenza iscrizioni  
15 giugno 2026**

**Contatti  
segreteria@scuolamusicagreve.it**

SCUOLA  
DI MUSICA  
DI GREVE IN  
CHIANTI

CON IL PATROCINIO DEL  
COMUNE DI GREVE IN CHIANTI

## MUSIC CAMP 2026

### CENTRO ESTIVO MUSICALE 11/16 ANNI

GRADITA  
MA NON  
INDISPENSABILE  
ESPERIENZA  
MUSICALE

**€95.00**  
dal 29/6 al 3/7

POSTI  
LIMITATI

DALLE 9.00 ALLE 15.00 - SCUOLA ELEMENTARE GIULIOTTI  
RICHIESTO PRANZO A SACCO  
PRENOTAZIONI ENTRO IL 15/06 SEGRETERIA@SCUOLAMUSICAGREVE.IT



COMUNE DI  
GREVE IN CHIANTI  
ASSESSORATO ALLE  
POLITICHE EDUCATIVE

# BONUS ESTATE 2026

SINTESI DELLE PROPOSTE  
DI CENTRI ESTIVI  
PATROCINATI DAL  
COMUNE DI GREVE

**Associazione  
Mulino di Botti  
Tipologia  
Residenziale  
Settimane**

**28 giugno/4 luglio  
12/18 luglio  
(II e III elementare)  
5/11 luglio  
19/25 luglio  
(IV e V elementare)  
Costo a settimana  
200 €**

**Tipologia  
Diurno  
Settimane**

**20/24 luglio  
(I, II e III elementare)  
27/31 luglio  
(IV e V elementare)  
Costo a settimana  
80 €**

**Contatti**

**[mulinodibotti@gmail.com](mailto:mulinodibotti@gmail.com)**

[WWW.COMUNE.GREVE-IN-CHIANTI.FI.IT](http://WWW.COMUNE.GREVE-IN-CHIANTI.FI.IT)

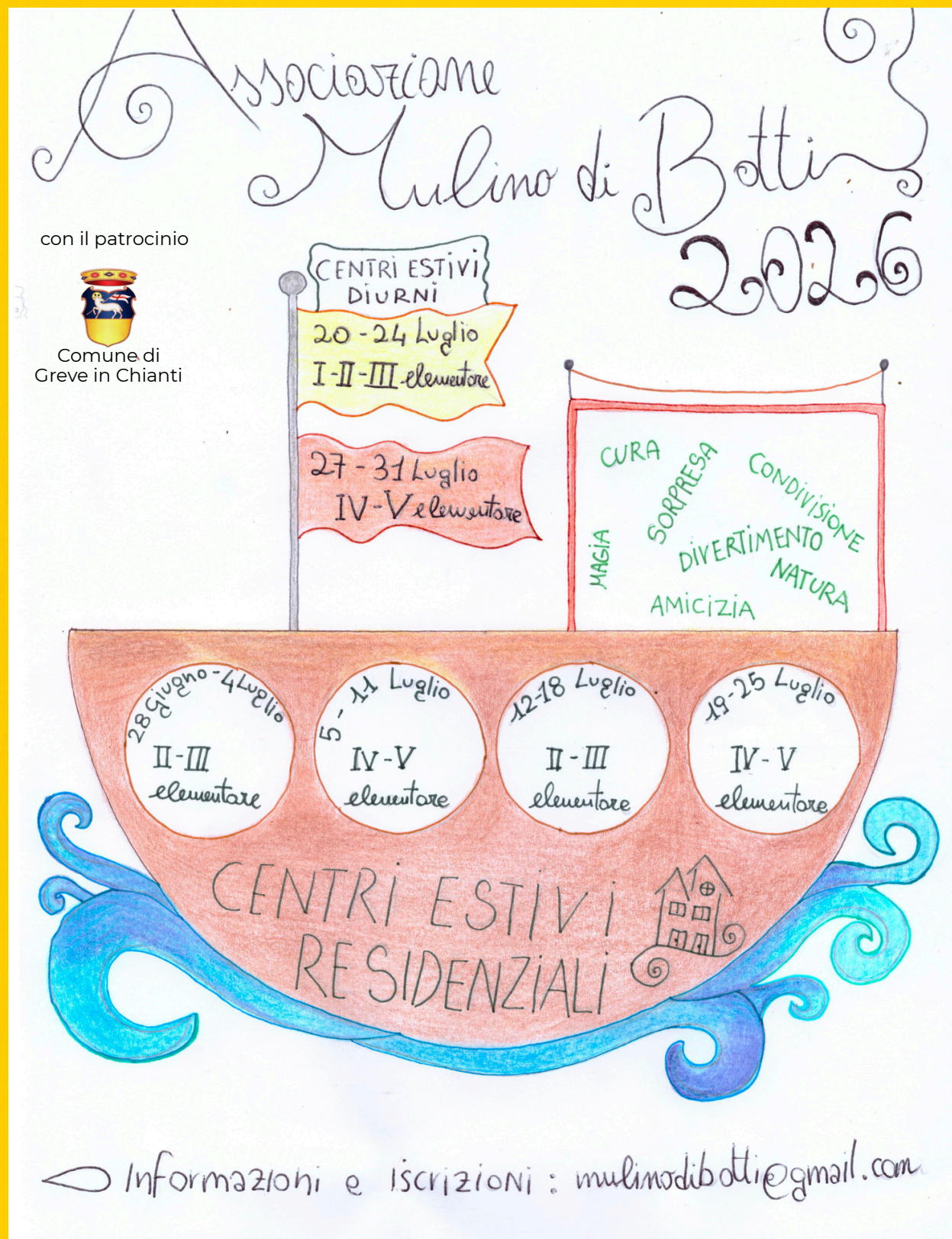

# BONUS ESTATE 2026

SINTESI DELLE PROPOSTE  
DI CENTRI ESTIVI  
PATROCINATI DAL  
COMUNE DI GREVE

**Associazione  
Montessori Chianti**

**Tipologia**

**Diurno (dalle 8.30 alle 16.30)  
dai 3 ai 7 anni**

**Settimane  
6/10 luglio**

**13/17 luglio**

**20/24 luglio**

**Costo a settimana  
€ 100**

**Scadenza iscrizioni  
30 maggio 2026**

**Contatti**

**montessorispolo@gmail.com**

**Daniela 3389618744**

**Valentina 3407497662**



con il patrocinio



Comune di  
Greve in Chianti

Associazione  
Montessori Chianti

## CENTRI ESTIVI

### Poggio alla Croce

dal 6 al 10 luglio  
dal 13 al 17 luglio  
dal 20 al 24 luglio 2026

ORARIO 8.30 - 16.30

QUOTA PER UNA SETTIMANA 100 €  
+ QUOTA ASSOCIATIVA 10 €  
sconto secondo figlio 90 €

per info e iscrizioni: montessorispolo@gmail.com  
Daniela 3389618744  
Valentina 3407497662  
*per bambini dai 3 ai 7 anni*

**Associazione**  
**Guardie ecologiche volontarie**  
**del Chianti**  
**Tipologia**  
**Residenziale**  
**Settimane**  
**15/19 giugno**  
**(da 7 a 10 anni)**

**22/26 giugno**  
**(da 11 a 13 anni)**

**29 giugno/3 luglio**  
**(da 11 a 13 anni)**

**26/30 giugno**  
**(da 14 a 16 anni)**

**6/10 luglio**  
**(Campeggio Apuane)**  
**Costo a settimana**  
**€ 200**  
**Contatti**  
**ele.lumini02@gmail.com**



### A piedi nudi nel parco

XXXIV anno di  
attività

centro estivo residenziale nella natura!

**Quando?** 

**15-19 Giugno**  
dai 7 ai 10 anni  
Link per l'iscrizione:  
<https://forms.gle/cwUMVDM6J1F2Kw53A>

**22-26 Giugno**  
dagli 11 ai 13 anni  
Link per l'iscrizione:  
<https://forms.gle/sbHN7aAL6kcYhdzf7>

**29 Giugno - 3 Luglio**  
dagli 11 ai 13 anni  
Link per l'iscrizione:  
<https://forms.gle/HNgXxkTWcXi@QppqT8>

**Dove?** 

**all' Ostello della Villa  
San Michele**  
modalità di iscrizione

Le Iscrizioni si raccolgono  
online dal 7 aprile alle ore 9

Entro l'1 giugno  
Si deve versare il contributo di  
**200€ TRAMITE IBAN:**  
IT49H030693789800000003799  
il beneficiario è  
San Michele - G.E.V. del Chianti -  
Odv -  
C.F.: 94039310480

causale: donazione x attività  
2026 di (cognome e nome del  
partecipante)

**Presentazione  
dell'attività alle  
famiglie**  
Cosa faremo al centro estivo?  
ne parliamo insieme  
il 24 maggio alle 11  
al Centro Cívico a Strada in Chianti

**Contatti**  
Coordinamento  
Elena: [ele.lumini02@gmail.com](mailto:ele.lumini02@gmail.com)

**Materiale  
Necessario** 

- Lenzuolo con angoli  
• Federa  
• Sacco a pelo  
• Asciumano piccolo  
• Accappatoio  
• Ciabatte  
• Scarponcelli o scarpe  
da ginnastica con  
suola solida  
• Scarpe di ricambio  
• Abbigliamento x caldo  
e fresco  
• Giacca a vento  
• Cappellino  
• Costume da bagno  
• Borraccia  
• Coltellino multiuso  
• Zainetto da passeggio  
• Torcia piccola  
• Un libro da leggere

**Pranzo al sacco per il  
lunedì**  
Meglio lasciare a casa  
cellulare o altri giochi  
elettronici



Via Palmiro Togliatti, 3A



COMUNE DI  
GREVE IN CHIANTI  
ASSESSORATO ALLE  
POLITICHE EDUCATIVE

# BONUS ESTATE 2026

SINTESI DELLE PROPOSTE  
DI CENTRI ESTIVI  
PATROCINATI DAL  
COMUNE DI GREVE



**LA STADERA**  
COOPERATIVA SOCIALE ONLUS



Con il patrocinio del  
Comune di Greve in Chianti

## CALCIO CAMP 2026 REAL CHIANTI





**PER BAMBINI E RAGAZZI DAL 2012 AL 2021**

**Mattina 8-13:**  
**€110/settimana**

**Pomeriggio (facoltativo)**  
**13-17: Piscina Greve**  
**€70/settimana**

**Incluso nella quota:**  
-KIT VESTIARIO  
-ASSICURAZIONE  
-PRANZO PER CHI SCEGLIE  
OPZIONE INTERA GIORNATA

QUOTA SETTIMANALE PULMINO  
STRADA/ SAN POLO/ PANZANO  
10 EURO

**DA LUNEDI' 15  
GIUGNO  
A VENERDI' 3  
LUGLIO**

GLI SPOSTAMENTI A METÀ  
GIORNATA DAL CAMP ALLA  
PISCINA SONO GARANTITI  
DALL'ORGANIZZAZIONE.

SCONTI FRATELLI E PER CHI PARTECIPA  
A PIU' SETTIMANE

330679679

realchiantiasd@gmail.com



**LA STADERA**  
COOPERATIVA SOCIALE ONLUS



Con il patrocinio del  
Comune di Greve in Chianti

## CALCIO CAMP 2026 REAL CHIANTI

**PER BAMBINI E RAGAZZI DAL 2012 AL 2021**  
**DA LUNEDI' 15 GIUGNO A VENERDI' 3 LUGLIO 2026**

**PER IL CAMP DI CALCIO NECESSARIO CERTIFICATO  
MEDICO IN CORSO DI VALIDITÀ  
QUOTA SETTIMANALE 110 EURO  
SCONTO FRATELLO 90 EURO  
DALLA SECONDA SETTIMANA 80 EURO**

08:00 08:30 ACCOGLIENZA  
08:30 10:30 PRIMA PARTE IN  
CAMPO  
10:30 11:00 PAUSA MERENDA  
11:00 12:30 SECONDA PARTE IN  
CAMPO  
12:30 13:00 USCITA

**IL POMERIGGIO (OPZIONALE)**  
DALLE 13 ALLE 17

PISCINA DI GREVE CON  
OPERATORI COOPERATIVA  
STADERA  
COSTO INCLUSO DI PRANZO  
70 EURO

**IL KIT IN OMAGGIO  
COMPRENDE: SACCA,  
2 MAGLIE E  
PANTALONCINI**



I CAMP SONO ORGANIZZATI  
DA ALLENATORI QUALIFICATI  
UEFA

PER INFO 330679679  
realchiantiasd@gmail.com

# BONUS ESTATE 2026

SINTESI DELLE PROPOSTE  
DI CENTRI ESTIVI DEL  
COMUNE DI GREVE

**Associazione  
Double Step Asd**

**Tipologia  
Diurno (dalle 9.30 alle 16.00)**

**Settimana  
29 giugno/3 luglio  
(dai 6 ai 12 anni)**

**Costo a settimana  
€ 120 (+ € 30 pranzo)**

**Contatti  
334/2447744  
asd.doublestep@gmail.com**



con il patrocinio



Comune di  
Greve in Chianti



**CENTRO ESTIVO  
CON LA DANZA**

**DAL 29 GIUGNO AL 3 LUGLIO 2026**  
PER BAMBINE E BAMBINI DAI 6 AI 12 ANNI

CON SPETTACOLO FINALE IN PIAZZA MATTEOTTI  
**3 LUGLIO 2026**

**DANZA  
STRETCHING  
POTENZIAMENTO  
MUSCOLARE  
COREOGRAFIA**

**ISCRIZIONI APERTE  
PER INFORMAZIONI:  
ASD DOUBLE STEP**

+39 334 2447744 asd.doublestep@gmail.com  
Viale Vittorio Veneto, 76 - Greve in Chianti (FI)

# BONUS ESTATE 2026

SINTESI DELLE PROPOSTE  
DI CENTRI ESTIVI DEL  
COMUNE DI GREVE

**Associazione  
Circolo Arci Ferrone  
L'Ultima Fila**

**Tipologia  
Diurno (dalle 8.00 alle 16.30)**

**Settimane  
8/12 giugno  
(dai 6 ai 13 anni)**

**15/19 giugno  
(dai 6 ai 13 anni)**

**22/26 giugno  
(dai 6 ai 13 anni)**

**Costo a settimana  
€ 130**

**Contatti  
366/1463087**



**arci**  
FERRONE

L'ULTIMA FILA

CON IL PATROCINIO DEI COMUNI DI  
GREVE IN CHIANTI E IMPRUNETA

**TORNANO I  
CENTRI ESTIVI  
TEATRALI**

**GIUGNO 2026**

**DA LUNEDÌ 8 A VENERDÌ 12  
DA LUNEDÌ 15 A VENERDÌ 19  
DA LUNEDÌ 22 A VENERDÌ 26**

**ORE 8:00 - 16:30**

**CENTRO ESTIVO PER BAMBINI DA 6 A 13 ANNI  
MAX 20 POSTI A SETTIMANA  
ISCRIVITI SUBITO!**

**CIRCOLO ARCI FERRONE APS**  
VIA CHIANTIGIANA PER FERRONE, 227 - IMPRUNETA (FI)

PER INFO E ISCRIZIONI SCANSIONA IL QR CODE,  
VISITA IL SITO [WWW.LULTIMAFILA.IT](http://WWW.LULTIMAFILA.IT)  
O CHIAMA IL 366 1463087

