

GLI INCONTRI, GRATUITI, SI TERRANNO
PRESSO LA BIBLIOTECA COMUNALE DI
GREVE IN CHIANTI.

AI PARTECIPANTI CHE FREQUENTERANNO
ALMENO 5 INCONTRI POTRÀ ESSERE
RILASCIATO UN ATTESTATO DI
PARTECIPAZIONE

Prenota il tuo posto
inviando il modulo di iscrizione a:
semieducativi@gmail.com

Biblioteca comunale
"Carlo e Massimo Baldini"
Piazza Terra Madre
Greve in Chianti

Il ciclo è organizzato
dall'assessorato all'istruzione
del Comune di Greve in
Chianti, in collaborazione con
La Stadera



COMUNE DI
GREVE IN CHIANTI



BIBLIOTECA COMUNALE
"CARLO E MASSIMO BALDINI"

LA STADERA
COOPERATIVA SOCIALE ONLUS

Semi educativi 2026

Secondo ciclo di incontri
formativi per educatori,
insegnanti, operatori



gennaio - aprile 2026
Biblioteca comunale "Carlo e
Massimo Baldini" di Greve in Chianti

Semi educativi 2026

Secondo ciclo di incontri formativi per
educatori, insegnanti, operatori e genitori

ANTONIO VIGILANTE

30 GENNAIO 2026
ORE 17.00 - 19.00

La scuola possibile

ENNIO RIPAMONTI

27 FEBBRAIO 2026
ORE 21.00 - 23.00

Accorciare le distanze

DANIELE FEDELI

27 MARZO 2026
ORE 17.00 - 19.00

I disturbi del neurosviluppo

ANGELA CIPRIANI

13 FEBBRAIO 2026
ORE 21.00 - 23.00

L'ansia nel processo educativo

MARIO LANDI

13 MARZO 2026
ORE 17.00-19.00

Fragilità e disagio giovanile

ELENA BRACHETTI PAOLA SOLDI DIANORA TORRINI

10 APRILE 2026
ORE 21.00 - 23.00

Educare alla sessualità

I relatori

Antonio Vigilante

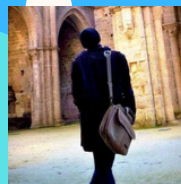

Insegnante e saggista. Tutor coordinatore di Filosofia e Scienze Umane presso l'Università di Siena. Autore di "Senza cattedra. La scuola possibile" per Loescher.

Angela Cipriani



Psicologa e psicoterapeuta dell'infanzia ed adolescenza; psicologa presso "In Equipe" centro accreditato dalla Regione Toscana al rilascio di certificazioni DSA.

Ennio Ripamonti



Psicosociologo e formatore, docente dell'Università Cattolica di Milano. Si occupa di prevenzione del disagio, promozione della salute, cittadinanza attiva e politiche giovanili.

Mario Landi



Neuropsichiatra infantile, direttore dell'Unità Funzionale Complessa Salute Mentale Infanzia e Adolescenza di Firenze. Docente all'Università di Firenze, Facoltà di Psicologia.

Daniele Fedeli



Psicologo e professore presso l'Università degli Studi di Udine, si occupa di problematiche di autoregolazione cognitiva e comportamentale in età evolutiva. Autore di numerosi saggi.

Elena Brachetti, Paola Soldi, Dianora Torrini



Ostetriche presso l'ospedale S.M. Annunziata di Bagno a Ripoli, Esperte in educazione sessuale.